

Sieblinie 8/16

Kornzusammensetzung
gemäß ÖNORM EN 12620

Zert. Nr. 2631-CPR-0002

Hersteller: Gmünd Kies

Herstellerwerk: Gmünd



KW40

f

Entnommen am: 5. Oktober 2016

Entnommen von: DI Aichholzer

Eigenfeuchte: 2,5 %

Korngemisch: 8/16.

Entnahmestelle: Deponie

Frostklasse: F 1

Feinanteile: 1,9%

Geprüft am: 5. Oktober 2016

Anteil Siebrückstand bzw. - durchgang

Korngröße	0,063	4	8	16	22
Siebrückstand [g]	2.588	2.522	2.153	332	0
Siebrückstand [%]	98	96	82	13	0
Siebdurchgang [%]	2	4	18	87	100

Einwaage (trocken): 2.637 g

Feuchtgewicht: 2.702 g

Herstellersieblinie					
Siebgröße	0,063	4	8	16	22
abs. Grenzwert	0	0	0	85	98
abs. Grenzwert	2	5	20	99	100
Ist-Sieblinie	2	4	18	87	100

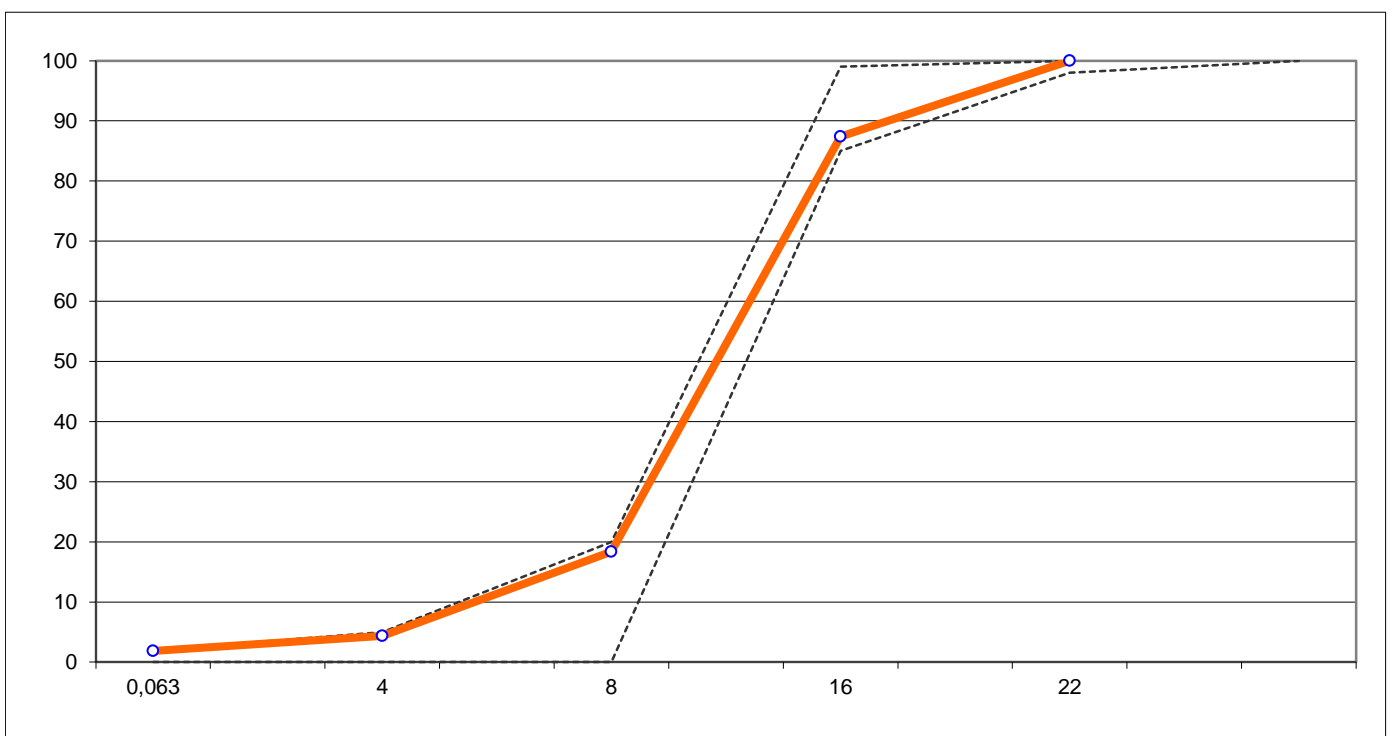

Prüfer: DI J. Aichholzer